

## ZEICHENERKLÄRUNG

- SO SO Sonstiges Sondergebiet RuheForst
- private Waldfläche mit Zweckbestimmung: Ruheforst
- Straßenverkehrsfläche
- Graben GW III mit beidseitigem Schutzbereich 10,00m gemessen von Uferkante **keine Eingriffe zulässig**
- private Verkehrsflächen mit besonderer Zweckbestimmung (Forstweg)
- Grenze des räumlichen Geltungsbereichs der Flächennutzungsplanänderung
- + +  
+ Friedhof
- P Parkplatz
- + kirchlicher Andachtsplatz

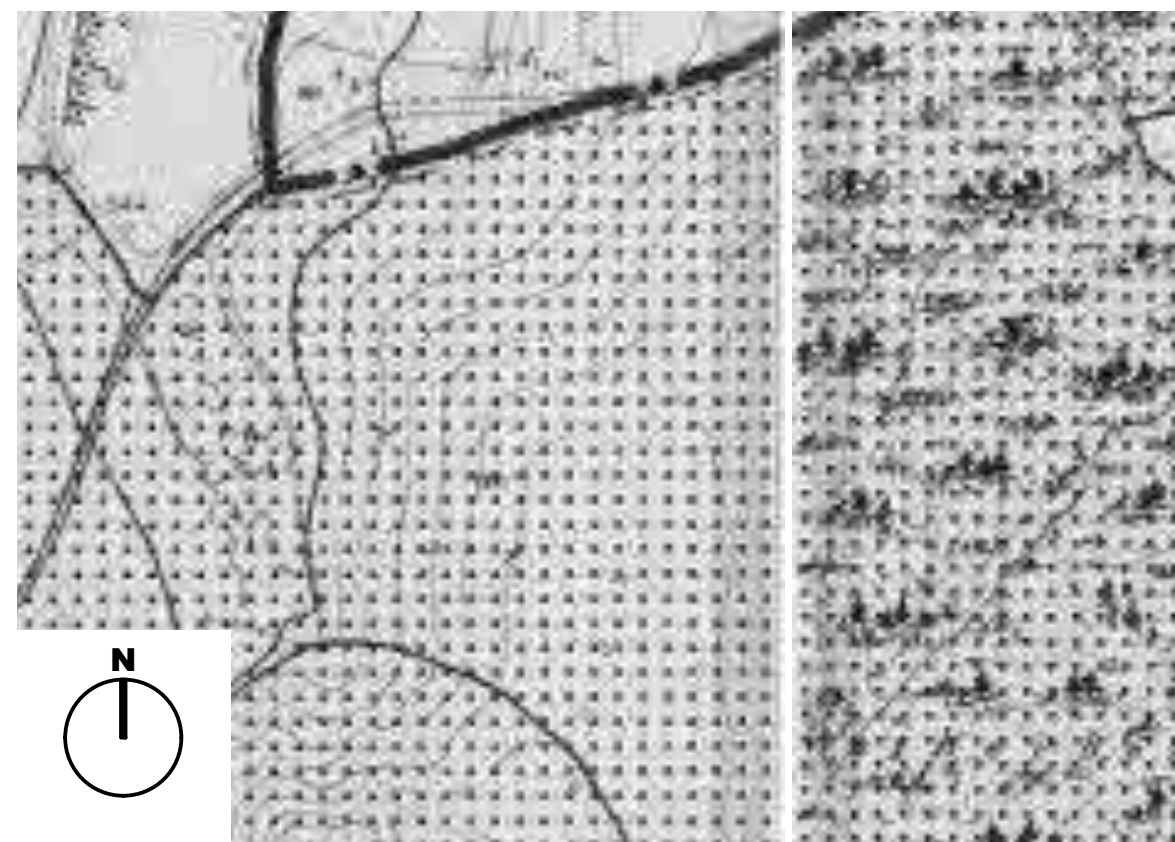

GEMEINDE EPPISHAUSEN

AUSSCHNITT WIRKSAMER FLÄCHENNUTZUNGSPLAN

## VERFAHRENSHINWEISE

Der Gemeinderat hat in der Sitzung vom 23.02.2023 die Änderung des Flächennutzungsplanes für den Bereich "Bestattungswald bei der Moosburg" beschlossen.

Der Aufstellungsbeschluss wurde am 17.03.2023 ortsüblich bekannt gemacht.

### öffentliche Auslegung

#### 1. Auslegung gemäß § 3 Abs. 1 BauGB

Der Vorentwurf des Flächennutzungsplanes für den Bereich "Bestattungswald bei der Moosburg" in der Fassung vom 22.09.2022 wurde mit der Begründung gemäß § 3 Abs. 1 BauGB in der Zeit vom 27.03.2023 bis 28.04.2023 zum Ersten mal öffentlich ausgelegt.

#### 2. Auslegung gemäß § 3 Abs. 2 BauGB

Der Entwurf des Flächennutzungsplanes für den Bereich "Bestattungswald bei der Moosburg" in der Fassung vom 25.05.2023 wurde mit der Begründung gemäß § 3 Abs. 2 BauGB in der Zeit vom ..... bis ..... zum Zweiten mal öffentlich ausgelegt.

### Beteiligung Träger öffentlicher Belange

#### 1. Beteiligung gemäß § 4 Abs. 1 BauGB ( Scoping )

Zu dem Vorentwurf der Änderung des Flächennutzungsplanes für den Bereich "Bestattungswald bei der Moosburg" in der Fassung vom 23.02.2023 wurden die Träger öffentlicher Belange gemäß § 4 Abs.1 BauGB in der Zeit vom 01.03.2023 bis 03.04.2023 beteiligt.

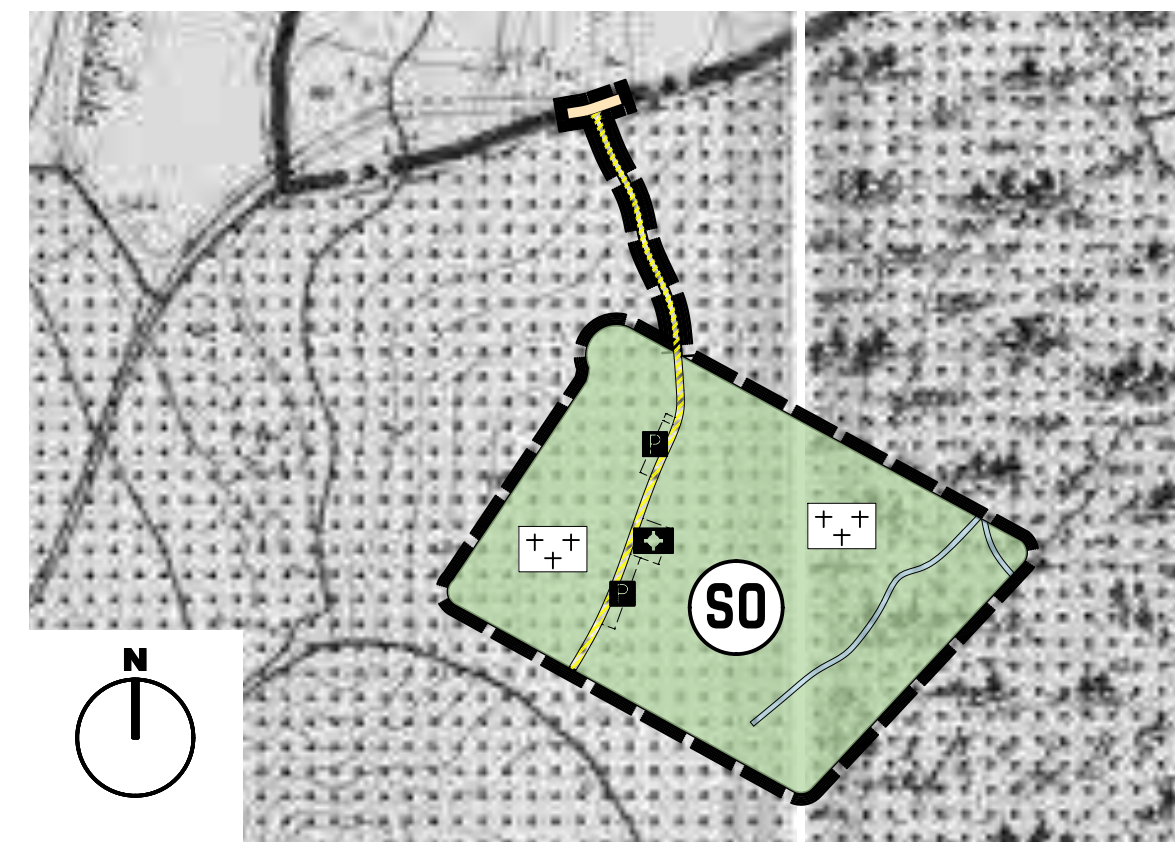

GEMEINDE EPPISHAUSEN

AUSSCHNITT ÄNDERUNG FLÄCHENNUTZUNGSPLAN

#### 2. Beteiligung gemäß § 4 Abs. 2 BauGB

Zu dem Entwurf der Änderung des Flächennutzungsplanes für den Bereich "Bestattungswald bei der Moosburg" in der Fassung vom 25.05.2023 wurden die Träger öffentlicher Belange gemäß § 4 Abs. 2 BauGB in der Zeit vom ..... bis ..... beteiligt.

Die Gemeinde Eppishausen hat mit Beschluß des Gemeinderates vom ..... die Änderung des Flächennutzungsplanes für den Bereich "Bestattungswald bei der Moosburg" in der Fassung vom ..... mit redaktionellen Änderungen vom ..... festgestellt.

Geimeinde Eppishausen, den \_\_\_\_\_

\_\_\_\_\_  
Unterschrift 1. Bürgermeisterin Susanne Nieberle (Siegel)

Das Landratsamt Unterallgäu hat die Änderung des Flächennutzungsplanes für den Bereich "Bestattungswald bei der Moosburg" mit

Bescheid Nr. \_\_\_\_\_ vom \_\_\_\_\_ genehmigt.

Landratsamt Unterallgäu, den \_\_\_\_\_

\_\_\_\_\_  
Unterschrift (Siegel)

Die Genehmigung der Änderung des Flächennutzungsplanes für den Bereich "Bestattungswald bei der Moosburg" wurde am

\_\_\_\_\_ ortsüblich bekannt gemacht.

Gemeinde Eppishausen, den \_\_\_\_\_ (Siegel)

\_\_\_\_\_  
Unterschrift 1. Bürgermeisterin Susanne Nieberle

# ÄNDERUNG FLÄCHENNUTZUNGSPLAN FÜR DEN BEREICH "BESTATTUNGSWALD BEI DER MOOSBURG" ENTWURF

GEMEINDE EPPISHAUSEN

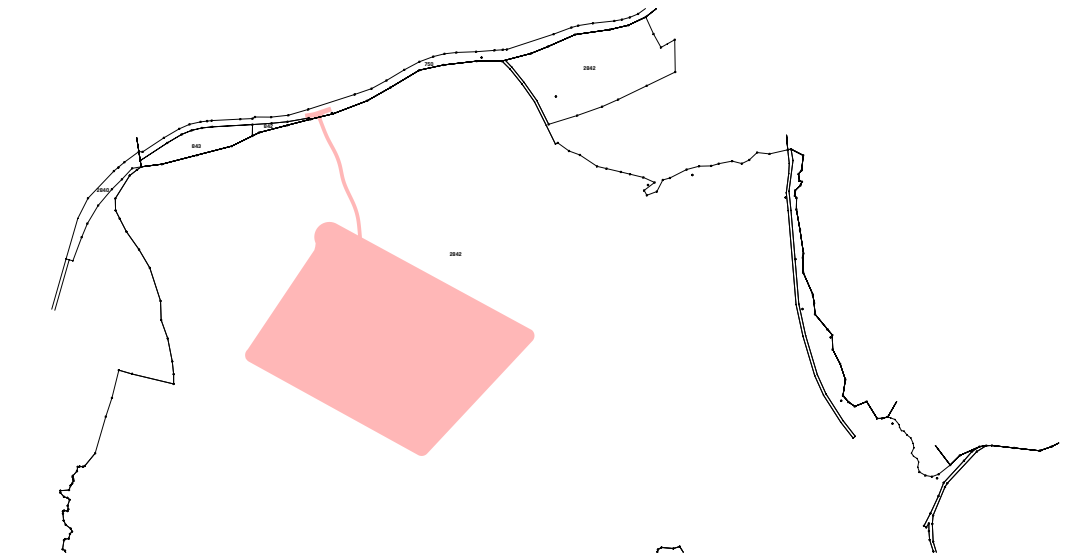

GEMEINDE EPPISHAUSEN



1. BÜRGERMEISTERIN SUSANNE NIEBERLE

MASSSTAB 1\_5000

ENTWURFSVERFASSER



ARCHITEKT GERHARD GLOGGER

PROJEKTNUMMER 2021-035

DATUM GEZEICHNET JG 25.05.2023

FASSUNG VOM 25.05.2023

MIT REDAKTIONELLEN ÄNDERUNGEN

VOM 00.00.2023



gerhard glogger  
architekt

blumenstraße 2  
D 86483 balzhausen

T +49 8281 99070  
F +49 8281 990722  
info@glogger-architekten.de

www.glogger-architekten.de