

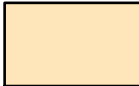

ZEICHENERKLÄRUNG

-  SO Sonstiges Sondergebiet RuheForst
-  Straßenverkehrsfläche
-  Grenze des räumlichen Geltungsbereichs der Flächennutzungsplanänderung

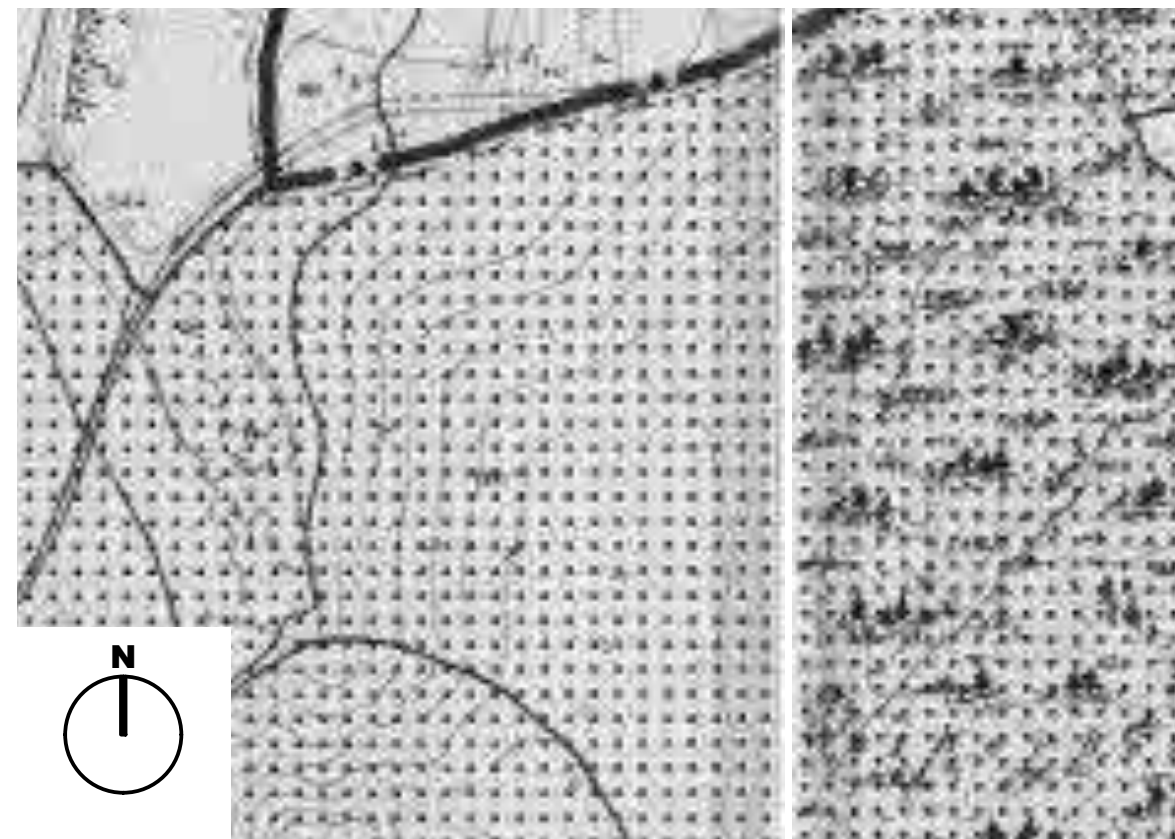

GEMEINDE EPPISHAUSEN

AUSSCHNITT WIRKSAMER FLÄCHENNUTZUNGSPLAN

VERFAHRENSHINWEISE

Der Gemeinderat hat in der Sitzung vom 23.02.2023 die Änderung des Flächennutzungsplanes für den Bereich "Bestattungswald bei der Moosburg" beschlossen.

Der Aufstellungsbeschluss wurde am ortsüblich bekannt gemacht.

öffentliche Auslegung

1. Auslegung gemäß § 3 Abs. 1 BauGB

Der Vorentwurf des Flächennutzungsplanes für den Bereich "Bestattungswald bei der Moosburg" in der Fassung vom 22.09.2022 wurde mit der Begründung gemäß § 3 Abs. 1 BauGB in der Zeit vom bis zum Ersten mal öffentlich ausgelegt.

2. Auslegung gemäß § 3 Abs. 2 BauGB

Der Entwurf des Flächennutzungsplanes für den Bereich "Bestattungswald bei der Moosburg" in der Fassung vom wurde mit der Begründung gemäß § 3 Abs. 2 BauGB in der Zeit vom bis zum Zweiten mal öffentlich ausgelegt.

Beteiligung Träger öffentlicher Belange

1. Beteiligung gemäß § 4 Abs. 1 BauGB (Scoping)

Zu dem Vorentwurf der Änderung des Flächennutzungsplanes für den Bereich "Bestattungswald bei der Moosburg" in der Fassung vom wurden die Träger öffentlicher Belange gemäß § 4 Abs.1 BauGB in der Zeit vom bis beteiligt.



GEMEINDE EPPISHAUSEN

AUSSCHNITT ÄNDERUNG FLÄCHENNUTZUNGSPLAN

2. Beteiligung gemäß § 4 Abs. 2 BauGB

Zu dem Entwurf der Änderung des Flächennutzungsplanes für den Bereich "Bestattungswald bei der Moosburg" in der Fassung vom wurden die Träger öffentlicher Belange gemäß § 4 Abs. 2 BauGB in der Zeit vom bis beteiligt.

Die Gemeinde Eppishausen hat mit Beschluß des Gemeinderates vom die Änderung des Flächennutzungsplanes für den Bereich "Bestattungswald bei der Moosburg" in der Fassung vom mit redaktionellen Änderungen vom festgestellt.

Geimeinde Eppishausen, den _____

Unterschrift 1. Bürgermeisterin Susanne Nieberle (Siegel)

Das Landratsamt Unterallgäu hat die Änderung des Flächennutzungsplanes für den Bereich "Bestattungswald bei der Moosburg" mit

Bescheid Nr. _____ vom _____ genehmigt.

Landratsamt Unterallgäu, den _____

Unterschrift (Siegel)

Die Genehmigung der Änderung des Flächennutzungsplanes für den Bereich "Bestattungswald bei der Moosburg" wurde am

_____ ortsüblich bekannt gemacht.

Gemeinde Eppishausen, den _____ (Siegel)

Unterschrift 1. Bürgermeisterin Susanne Nieberle

ÄNDERUNG FLÄCHENNUTZUNGSPLAN FÜR DEN BEREICH "BESTATTUNGSWALD BEI DER MOOSBURG" VORENTWURF

GEMEINDE EPPISHAUSEN

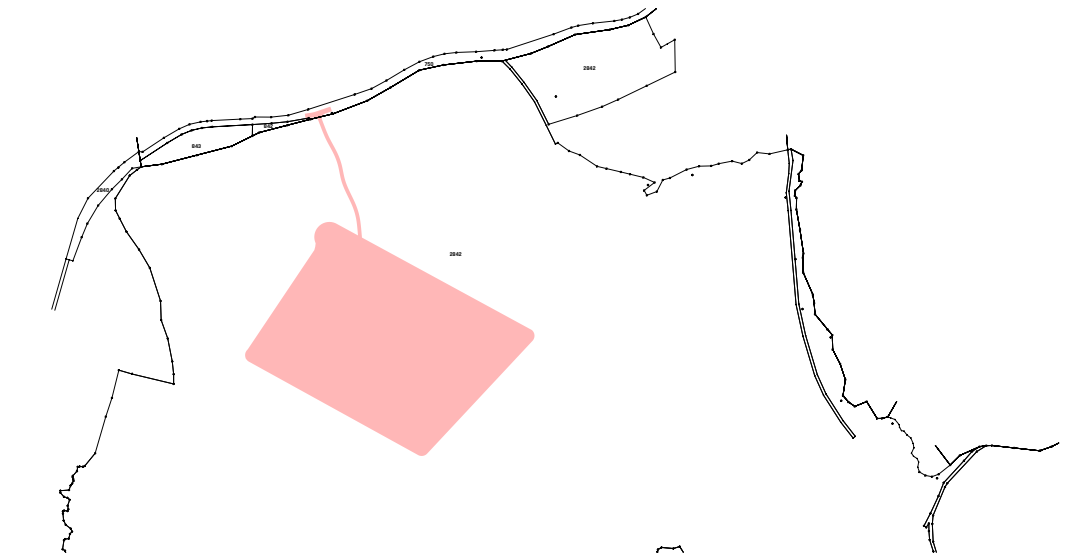

GEMEINDE EPPISHAUSEN



1. BÜRGERMEISTERIN SUSANNE NIEBERLE

MASSSTAB 1_5000

ENTWURFSVERFASSER



ARCHITEKT GERHARD GLOGGER

PROJEKTNUMMER 2021-035

DATUM GEZEICHNET JG 23.02.2023

FASSUNG VOM 23.02.2023

MIT REDAKTIONELLEN ÄNDERUNGEN

VOM 00.00.2023



gerhard glogger
architekt

blumenstraße 2
D 86483 balzhausen

T +49 8281 99070
F +49 8281 990722

info@glogger-architekten.de

www.glogger-architekten.de