

A1) Ausschnitt aus dem rechtswirksamen Flächennutzungsplan mit Darstellung Geltungsbereich der Flächennutzungsplanänderung

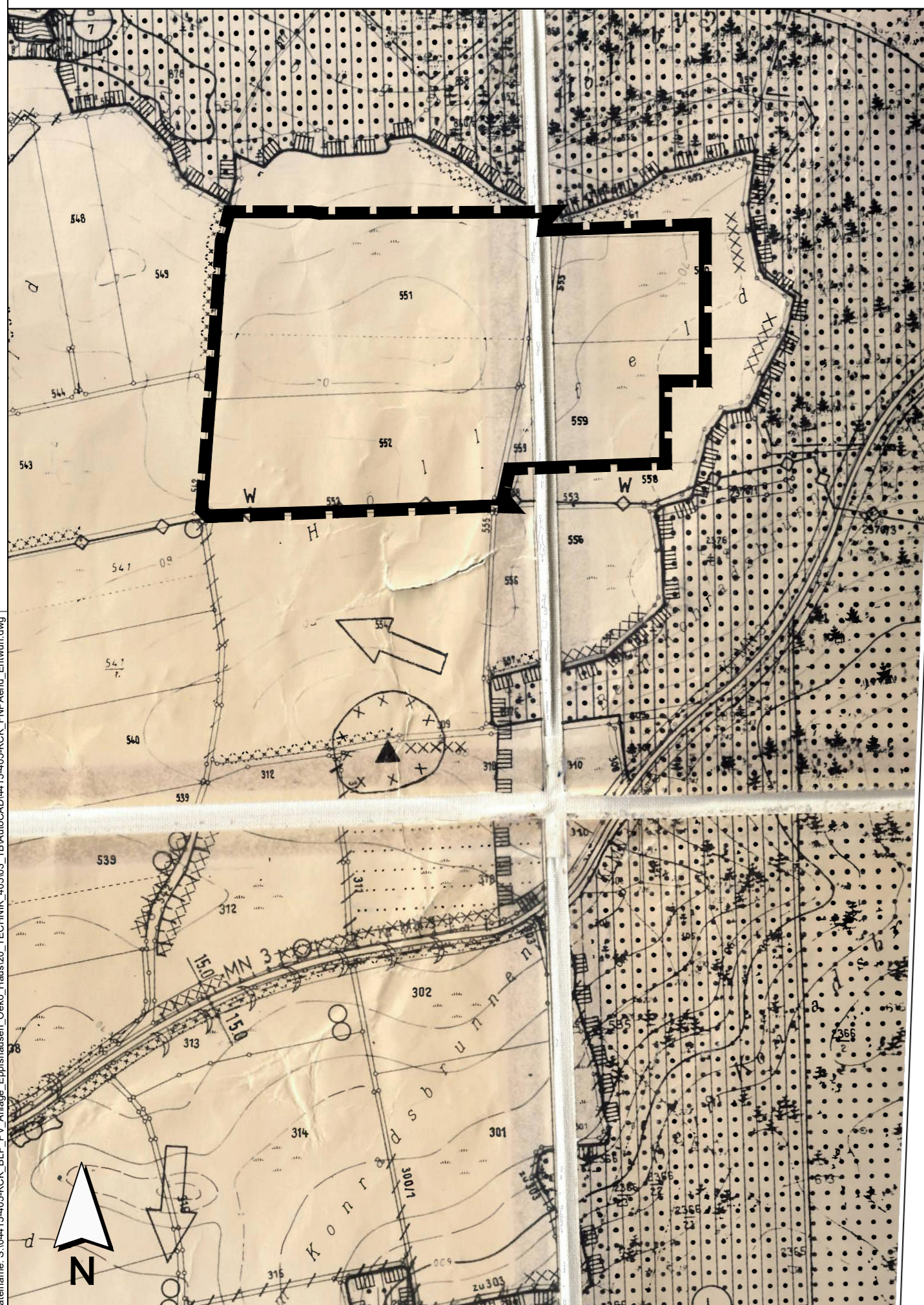

A2) Änderung des Flächennutzungsplanes

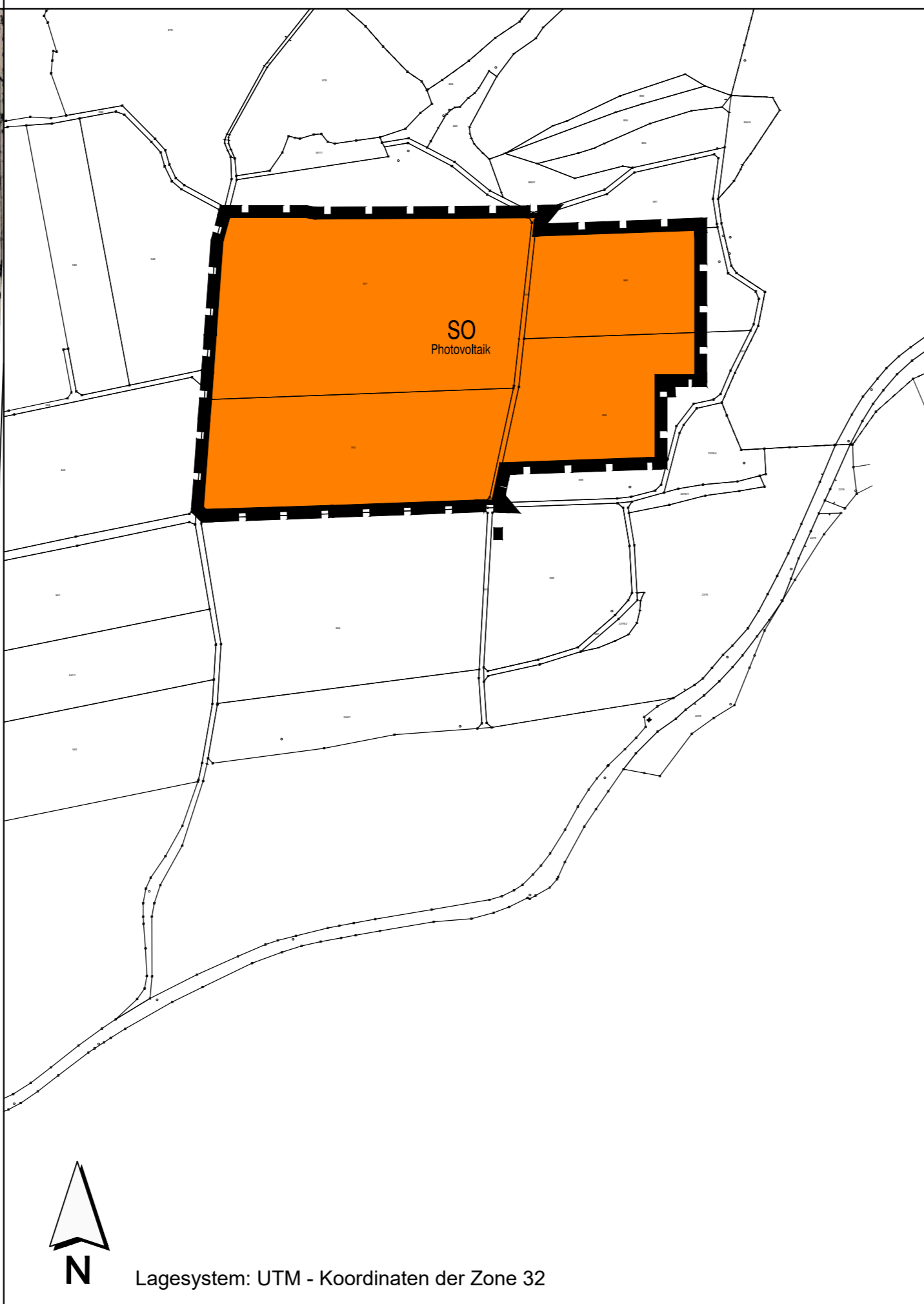

Lagesystem: UTM - Koordinaten der Zone 32

FESTSETZUNGEN DURCH PLANZEICHEN

Art der baulichen Nutzung



Sondergebiet (SO) "Photovoltaik"

Sonstige Planzeichen



Grenze des räumlichen Geltungsbereiches

VERFAHRENSVERMERKE:

Der Gemeinderat von Eppishausen hat in der Sitzung vom die Aufstellung des Flächennutzungsänderungsplanes beschlossen. Der Aufstellungsbeschluss wurde am ortsüblich bekannt gemacht.

Die frühzeitige Öffentlichkeitsbeteiligung gemäß § 3 Abs. 1 BauGB fand in Form einer öffentlichen Auslegung des Vorentwurfs des Flächennutzungsänderungsplanes in der Fassung vom in der Zeit vom bis im Rathaus Eppishausen statt.

Die frühzeitige Beteiligung der Behörden und sonstigen Träger öffentlicher Belange gemäß § 4 Abs. 1 BauGB für den Vorentwurf des Flächennutzungsänderungsplanes in der Fassung vom hat in der Zeit vom bis stattgefunden.

Der Entwurf des Flächennutzungsänderungsplanes in der Fassung vom wurde mit Begründung gemäß § 3 Abs. 2 BauGB in der Zeit vom bis im Rathaus Eppishausen öffentlich ausgelegt.

Zu dem Entwurf des Flächennutzungsänderungsplanes in der Fassung vom wurden die Behörden und sonstigen Träger öffentlicher Belange gemäß § 4 Abs. 2 BauGB in der Zeit vom bis beteiligt.

Die Gemeinde Eppishausen hat mit Beschluss des Gemeinderates vom den Flächennutzungsänderungsplan in der Fassung vom festgestellt.

Die Gemeinde Eppishausen hat den Flächennutzungsänderungsplan am dem Landratsamt Günzburg zur Genehmigung vorgelegt.

Eppishausen, den
(Unterschrift 1. Bürgermeisterin)

Das Landratsamt Unterallgäu hat mit Bescheid vom AZ: die Flächennutzungsplanänderung gemäß § 6 BauGB genehmigt.

Unterallgäu, den
(Unterschrift)

Die Erteilung der Genehmigung des Flächennutzungsplans wurde am gemäß § 6 Abs. 5 BauGB ortsüblich bekannt gemacht. Der Flächennutzungsplan mit Begründung wird seit diesem Tag zu den üblichen Dienststunden in der Gemeinde zu jedermanns Einsicht bereitgehalten und über dessen Inhalt auf Verlangen Auskunft gegeben. Der Flächennutzungsplan ist damit rechtswirksam. Auf die Rechtsfolgen der §§ 214 und 215 BauGB sowie auf die Einsehbarkeit des Flächennutzungsplans einschl. Begründung und Umweltbericht wurde in der Bekanntmachung hingewiesen.

Eppishausen, den
(Unterschrift 1. Bürgermeisterin)

INDEX C
INDEX B
INDEX A

PROJEKT
**Flächennutzungsplanänderung
"Megawattpark am Höllfeld",
Eppishausen, Fa. ÖKO-Haus**

AUFTRAGGEBER
ÖKO-Haus GmbH
Pfarrer-Singer-Str. 5
87745 Eppishausen

PLANER
Kling Consult GmbH
Burgauer Str. 30 · 86381 Krumbach
Tel.: +49 8282 994 - 0 · Fax: +49 8282 994 - 110
KC@klingconsult.de · www.klingconsult.de

PLANART
Teil A: Planzeichnung
Entwurf i.d.F. vom 25. Mai 2023

BEARBEITET: MK 12.05.2023
GEZEICHNET: ZE/LI 12.05.2023
GEPRÜFT:
MASSSTAB: 1 : 5000

4415-405-KCK